

MODALITA' DI PAGAMENTO RATA TRAMITE BOLLETTINO MAV "ONLINE"
(9/2/2011 aggiunte in fondo istruzioni per salvare il bollettino MAV come file da inviare come allegato ad un messaggio e-mail)

Accedere al portale My.LIUC (<http://my.liuc.it>) e selezionare la voce **Segreteria online** oppure procedere direttamente al portale Segreteria Online tramite l'indirizzo <http://iscrizioni.liuc.it>



Cliccare su **Login** ed effettuare l'accesso, inserendo nel campo **"Nome utente"** la matricola, senza zeri davanti e nel campo **"Password"**, la stessa *password* utilizzata per il **Self Service** studenti (inizialmente impostata alla data di nascita a 6 cifra nel formato *ggmmaa* (ad esempio, per il 7 febbraio 1983 la password sarebbe: 070283)



Una volta effettuato l'accesso, apparirà la prima pagina del portale. Per accedere alla funzione di stampa del bollettino MAV è necessario selezionare la voce **"Pagamenti"**, come dimostrato nella figura di seguito inserita.



Una volta cliccato sull'opzione **"Stampa MAV"**, apparirà una finestra di *download* del *file*. Tramite questa finestra sarà possibile stampare il *file* direttamente, oppure salvare il *file* sul proprio PC e stamparlo successivamente (oppure inviarlo come allegato in un messaggio email, se dovesse servire)

Il bollettino potrà essere stampato su carta semplice, formato A4.

UNIVERSITÀ CARLO CATTANEO
LIUC

MAV - ELETTRONICO BANCARIO
 PAGABILE ESCLUSIVAMENTE
 PRESSO AZIENDE DI CREDITO
 ESENTI DA COMMISSIONI

FACSIMILE - NON VALIDO PER USO

PER IL CLIENTE		PER LA BANCA ESATRICE	
- B -		- A -	
DA PAGARE A:	€ 2.080,00	DA PAGARE A:	€ 2.080,00
UNIVERSITÀ "CARLO CATTANEO" - LIUC - TEST	SCADENZA 15/02/2010	UNIVERSITÀ "CARLO CATTANEO" - LIUC - TEST	SCADENZA 15/02/2010
Corso Matteotti, 22 21053 CASTELLANZA		Corso Matteotti, 22 21053 CASTELLANZA	
CODICE DEBITORE		CODICE DEBITORE	
COGNOME NOME		COGNOME NOME	
VIA DI PROVA 12		VIA DI PROVA 12	
21052 RHO (MI)		21052 RHO (MI)	
Giurisprudenza - Classe LMG/01		Giurisprudenza - Classe LMG/01	
TASSE DI ISCRIZIONE E CONTRIBUTI CORSI D	2.080,00 Matr. 0099999	TASSE DI ISCRIZIONE E CONTRIBUTI CORSI D	2.080,00 Matr. 0099999
CONTRIBUTI		CONTRIBUTI	
CODICE IDENTIFICATIVO MAV		CODICE IDENTIFICATIVO MAV	
05428700000264221		05428700000264221	
TIMBRO BANCA ESATRICE		TIMBRO BANCA ESATRICE	

Attenzione: si riceve per gli usi consentiti dalla legge

Il bollettino stampato può essere usato per effettuare il versamento presso qualsiasi sportello bancario e ormai anche la maggior parte dei servizi bancari *online* possono accettare versamenti MAV.

In questo ultimo caso è sufficiente utilizzare il **"Codice Identificativo MAV"** che compare sul bollettino e l'importo relativo.

Il Codice Identificativo MAV è univoco per ogni singolo bollettino emesso e serve per identificare con certezza lo studente al quale abbinare il pagamento.

Non è possibile utilizzare il bollettino MAV per effettuare un versamento di importo diverso da quanto riportato sullo stesso bollettino.

ADDENDUM (9 FEBBRAIO 2011): ISTRUZIONI PER SALVARE IL BOLLETTINO MAV COME FILE DA INVIARE COME ALLEGATO AD UNA E-MAIL

Quando è aperta la finestra di Adobe Acrobat Reader per la visualizzazione/stampa del bollettino, come in questo esempio:



A questo punto, invece di stampare il bollettino, si può salvare come file usando il comando Salva una copia... dal menù File:

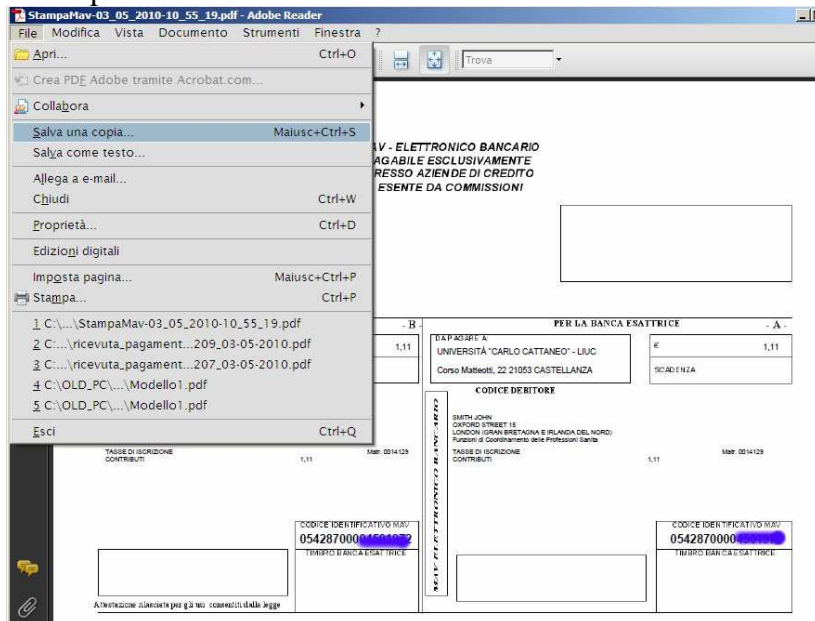

Il file salvato sarà in formato PDF (Acrobat), il nome assegnato automaticamente sarà simile a quello nell'esempio qui sotto ma volendo è possibile assegnare un nome e/o una cartella diversa da quelle proposte.

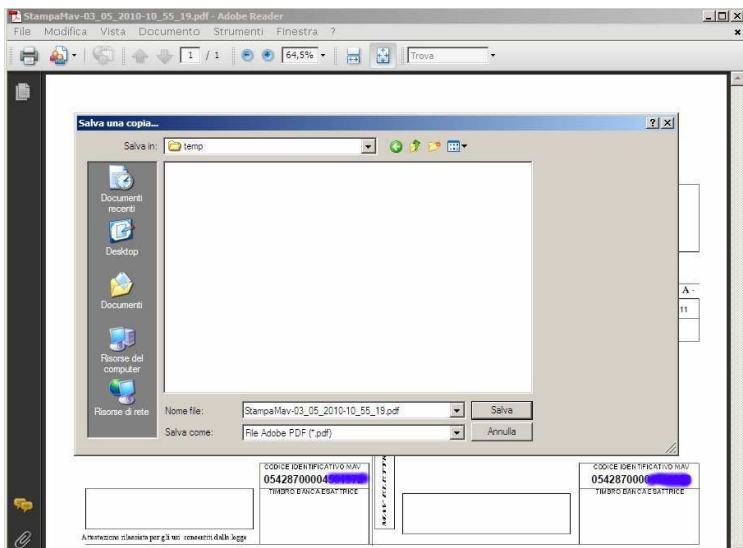

Il file PDF così creato può essere quindi facilmente allegato ad un messaggio email per spedirlo

Per effettuare un pagamento MAV è in ogni modo sufficiente essere in possesso del Codice Identificativo MAV univoco e l'importo corretto (NON è possibile variare l'importo, nel caso di ritenere l'importo non corretto è necessario contattare la Segreteria Studenti)

Nel caso si verificano problemi di accesso al sistema o con il sistema di stampa dei bollettini, inviare una *e-mail* con richiesta di indicazioni a:

- dwestmore@liuc.it
- moldani@liuc.it